

**BEBAUUNGSPLAN
„SOLARPARK RAMMELFANGEN“
IN DER GEMEINDE WALLERFANGEN,
ORTSTEIL RAMMELFANGEN**

**BEKANNTMACHUNG DER FRÜHZEITIGEN
BETEILIGUNG DER ÖFFENTLICHKEIT**

Der Gemeinderat der Gemeinde Wallerfangen hat in seiner Sitzung am 02.02.2023 gemäß § 1 Abs. 3 und § 2 Abs. 1 BauGB beschlossen, den Bebauungsplan „Solarpark Rammelfangen“ aufzustellen.

Die Gemeinde Wallerfangen beabsichtigt mit der vorliegenden Planungsmaßnahme die Schaffung der planungsrechtlichen Rahmenbedingungen für die Errichtung eines Solarparks im Ortsteil Rammelfangen.

Dieser dient der regenerativen Erzeugung von Strom und der gleichzeitigen Reduzierung des Verbrauchs fossiler Energieträger. Gemäß der Verordnung zur Errichtung von Photovoltaik (PV) auf Agrarflächen - VOEPV, vom 27. November 2018, geändert durch Verordnung vom 13.03.2021 (Amtsbl. I S. 859), soll im Rahmen der Energiewende der Anteil der Photovoltaik an der Bruttostromerzeugung im Saarland erhöht werden, um die Umstellung der Energieversorgung auf erneuerbare Energien weiter voranzubringen. Der als Sondergebiet festzusetzende Teilbereich des geplanten Solarparks besteht aus Flächen, die gem. der v.g. Verordnung als benachteiligte Agrarflächen festgelegt wurden.

Zudem verabschiedete die Bundesregierung mit dem „Osterpaket“ im Frühjahr 2022 die größte energiepolitische Gesetzesnovelle seit Jahrzehnten. Ziel ist der beschleunigte und konsequente Ausbau erneuerbarer Energien. Bis 2030 sollen der Anteil erneuerbarer Energien am Bruttostromverbrauch auf mindestens 80 Prozent steigen.

In § 2 der EEG-Novelle, die am 29.07.2022 bereits in Teilen in Kraft getreten ist, wird der Errichtung von Anlagen zur Produktion erneuerbarer Energien, wie folgt Vorrang eingeräumt:

„Die Errichtung und der Betrieb von Anlagen sowie den dazugehörigen Nebenanlagen liegen im überragenden öffentlichen Interesse und dienen der öffentlichen Sicherheit. Bis die Stromerzeugung im Bundesgebiet nahezu treibhausgasneutral ist, sollen die erneuerbaren Energien als vorrangiger Belang in die jeweils durchzuführenden Schutzgüterabwägungen eingebracht werden.“

Die vorliegende Planung entspricht somit den energie- und Klimaschutzpolitischen Zielsetzungen und -vorgaben des Bundes.

Durch die Errichtung des geplanten Solarparks wird ein aktiver Beitrag zum konsequenten Ausbau erneuerbarer Energien in der Gemeinde Wallerfangen geleistet.

Der geplante Solarpark ist ca. 3 ha groß und befindet sich südlich des Siedlungskörpers von Rammelfangen auf einer Grünlandfläche. Die Erschließung des Plangebietes ist über einen Feldwirtschaftsweg gewährleistet, der von Nordosten aus der Ortslage kommend an das Plangebiet heranführt.

Die genauen Grenzen des Geltungsbereiches des Bebauungsplanes sind dem beigelegten Lageplan zu entnehmen.

Aktuell beurteilt sich die planungsrechtliche Zulässigkeit nach § 35 BauGB (Außenbereich). Danach ist die Planung nicht realisierungsfähig. Deshalb bedarf es der Aufstellung eines Bebauungsplanes.

Der Flächennutzungsplan der Gemeinde Wallerfangen stellt den Geltungsbereich als Fläche für die Landwirtschaft dar. Darüber hinaus ist eine das Plangebiet querende oberirdische Hauptversorgungsleitung dargestellt. Der vorliegende Bebauungsplan widerspricht damit dem Entwicklungsgebot nach § 8 Abs. 2 BauGB, wonach Bebauungspläne aus dem Flächennutzungsplan zu entwickeln sind. Aus diesem Grund wird für den Geltungsbereich des Bebauungsplans der Flächennutzungsplan im Parallelverfahren gem. § 8 Abs. 3 BauGB teilgeändert.

Gemäß § 3 Abs. 1 BauGB, in der Fassung der Bekanntmachung 03. November 2017 (BGBl. I S. 3634), unter Berücksichtigung der aktuell gültigen Änderungen, wird hiermit öffentlich bekannt gemacht, dass die frühzeitige Beteiligung der Öffentlichkeit in Form einer Offenlage des Bebauungsplanentwurfes in der Zeit vom

23.02.2023 bis einschließlich 27.03.2023

durchgeführt wird. Der Entwurf des Bebauungsplanes, bestehend aus der Planzeichnung (Teil A), dem Textteil (Teil B) und der Begründung, ist während der Dienststunden im Rathaus der Gemeinde Wallerfangen, Interimsgebäude Villeroystraße 3, Bauamt, einsehbar. **Um vorherige Terminabsprache unter der Tel.Nr. 06831/6809-37 (Frau Grosche) oder per Email unter alexandra.grosche@wallerfangen.de wird gebeten.**

Die auszulegenden Unterlagen sind zusätzlich zum Internetportal der Gemeinde Wallerfangen (www.wallerfangen.de) über das zentrale Internetportal des Landes (<https://www.uvp-verbund.de/kartendienste>) elektronisch abrufbar.

Der Umweltbericht gem. § 2a BauGB wird nach Abschluss der frühzeitigen Beteiligung der Öffentlichkeit und der Behörden und sonstiger Träger öffentlicher Belange sowie der Nachbargemeinden gem. § 3 Abs. 1 BauGB, § 4 Abs. 1 BauGB und § 2 Abs. 2 BauGB fertiggestellt.

Während der Auslegungsfrist können von jedermann Stellungnahmen schriftlich, zur Niederschrift oder elektronisch per E-Mail an die Email-Adresse alexandra.grosche@wallerfangen.de vorgebracht werden, nicht fristgerecht vorgebrachte Stellungnahmen können bei der Beschlussfassung über den Bebauungsplan unberücksichtigt bleiben.

Wallerfangen, den 09.02.2023
Der Bürgermeister

Horst Trenz

Lageplan,o.M.

Geltungsbereich des Bebauungsplanes „Solarpark Rammelfangen“ in der Gemeinde Wallerfangen, Ortsteil Rammelfangen

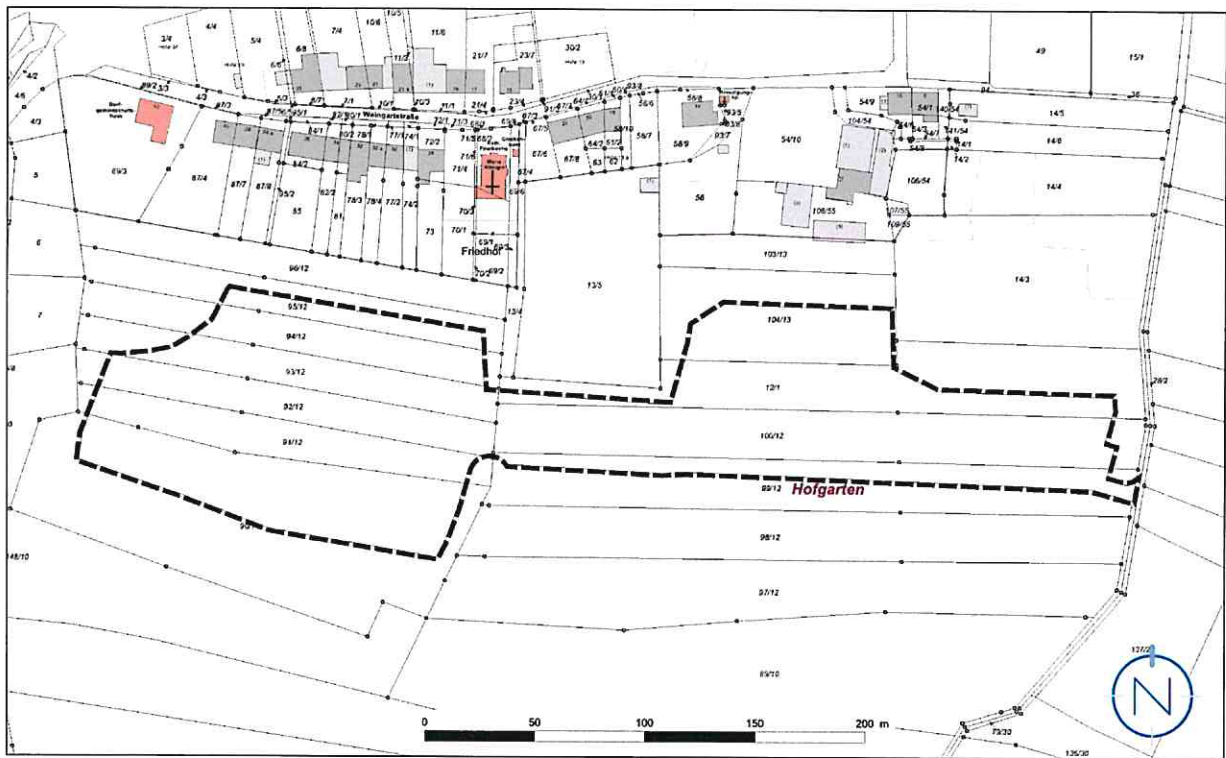

Quelle und Stand Katastergrundlage: LVGL, 07.11.2022; Bearbeitung: Kernplan